



bi-tuned-ADHOC IH-Schnellerfassungs-Plattform Vereinfachte Abwicklung von Rückmeldungen im SAP-PM

Ab Januar 2017:
Version 2.7 mit verbesserten Funktionen

Die Instandhalter sollen die Anlagen am Laufen halten und keine SAP-Profis werden.

Auf einer Erfassungsmaske bis zu **10 Transaktionen auf einen Streich!**

Dafür sorgt das universelle und kundenerprobte SAP-AddOn *bi-tuned-ADHOC*, das speziell für die Handwerker in Betrieben entworfen wurde.

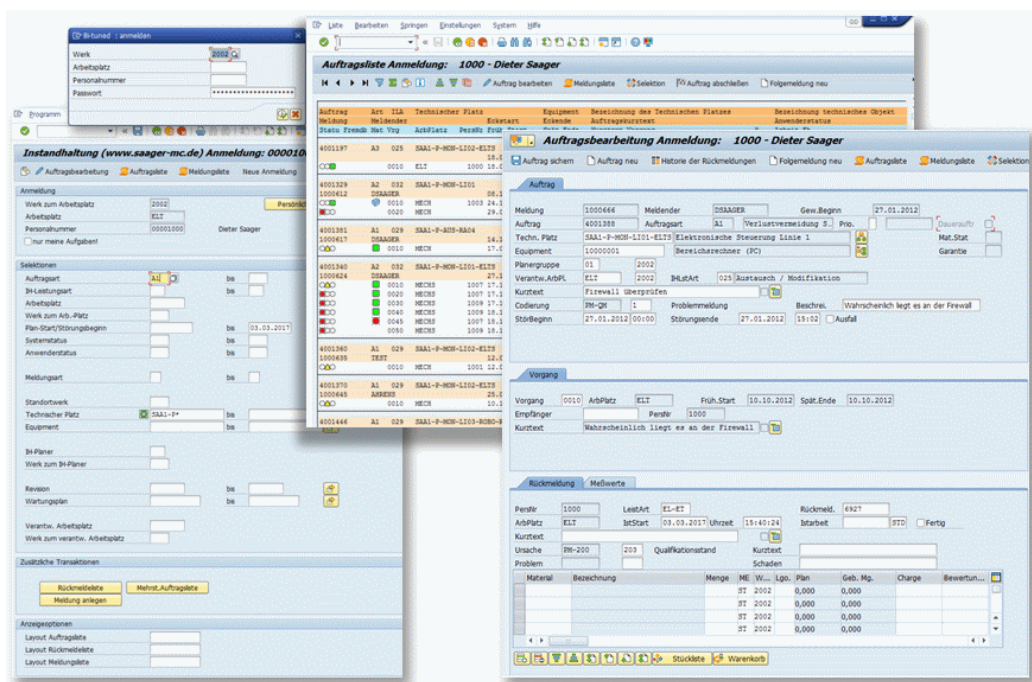

Leicht zu bedienende, intelligente Erfassungsplattform für Instandhaltungsleistungen

- Rückmeldung von geplanten Aufträgen.** Anwahl aus der Auftragsliste (Arbeitsvorrat) oder Direkteingabe von Auftrags-, Meldungs- oder Rückmeldenummer. Mit Zeiterfassung, Buchen von geplanten und ungeplanten Ersatzteilen, Erfassen von Messbelegen, Aufarbeitungen inklusive Lieferungen und sofortiger Abrechnung und vieles mehr.
- Nach Erfassung von ungeplanten Aufträgen,** aus einer schon angelegten Meldung, ohne angelegte Meldung, mit Wahl von Auftragsart, IH-Leistungsart, Auswahl aus SAP-Katalogen (Schadensbild, -Ursache, Codierung) und allen Zeit- und Materialbuchungen, Messwerterfassung und vieles mehr.
- Anlegen von Folgemeldungen.** Als Protokoll von Inspektionsaufträgen, als Meldung für die Weiterbehandlung von provisorischen Instandsetzungen.
- Hilfsfunktionen integriert: Ampeln mit Detail-Informationen zu Gewährleistung und Materialverfügbarkeit, Daueraufträge, Plausibilitätsprüfungen, unterstützende Hilfsmeldungen, Standard-F4-Suchhilfen, Rückmeldungs-Historie, Nutzung des Persönlichen Warenkorbes (*bi-tuned-PSM*) und vieles mehr.
- Wenn Sie mehr wissen möchten,** folgen Sie dem Link am unteren Ende der Seite.

Intelligenz inklusive

- Egal, wie es kommt**, eine ausgeklügelte Programmlogik passt automatisch die Erfassungsmaske an die wechselnden Anforderungen an. Während der Eingaben werden ggf. Felder ein- und ausgeblendet, Funktionen an- und abgeschaltet oder hilfreiche Informationen eingeblendet. Die Voreinstellungen der Felder werden durch Plausibilitätsprüfungen und entsprechend der persönlichen Einstellungen pro Personalnummer ermittelt.
- Es spielt keine Rolle**, ob der Vorfall im SAP noch nicht erfasst wurde, ob es bereits eine Meldung oder einen Auftrag oder beides gibt. Die ADHOC-Logik erstellt je nach Fall die noch fehlenden Objekte gemäß Programmvorgaben im Customizig.
- Sie bestimmen** das Systemverhalten und die verwendeten Felder für jedes Werk, jede Auftragsart und Transaktion im eigenem komfortablem *bi-tuned-Customizing*.
- Wenn Sie mehr wissen möchten**, folgen Sie dem Link am unteren Ende der Seite.

1-Klick-Navigation

- Sofort im Bild:** Die Hauptfunktionen der Schnellerfassung findet der Techniker jeweils in der Befehlsleiste. Von hier aus kann er bequem alle wichtigen Funktionen erreichen: zentrale Selektion, Erfassung, Meldungs- und Auftragsliste.
- Intelligente Vorbelegung der Felder:** Feldinhalte werden hierarchisch aus dem SAP-Customizing, bi-tuned-Tabellen und Benutzerdaten ermittelt und voreingestellt.

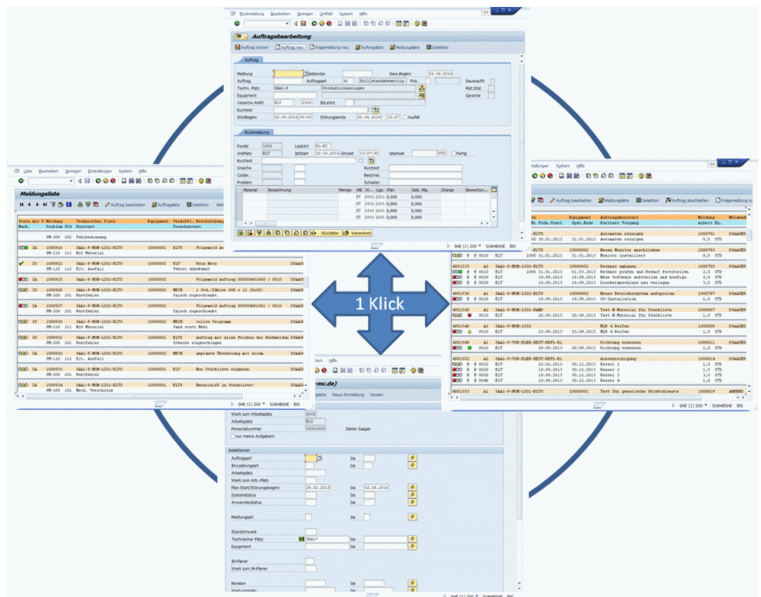

Automatisches Layout

- Immer die passende Erfassungsmaske:** Ob Inspektion, Wartung, geplante Instandsetzung, Projekte, Aufarbeitung oder Auftrags-Nacherfassung. Die Anforderung an die Aufzeichnungen und Rückmeldungen können sehr unterschiedlich sein. Anhand der Auftragsart, dem technischen Objekt und dem Status des Auftrages findet das Programm immer das richtige Layout.
- Vom Betriebsrat geprüft:** Stellen Sie ein, wie mit den Personalnummern umgegangen werden darf: Verwendung zur Anmeldung, zur Planung, in Rückmeldungen, in Schichtberichten, zur Selektion.

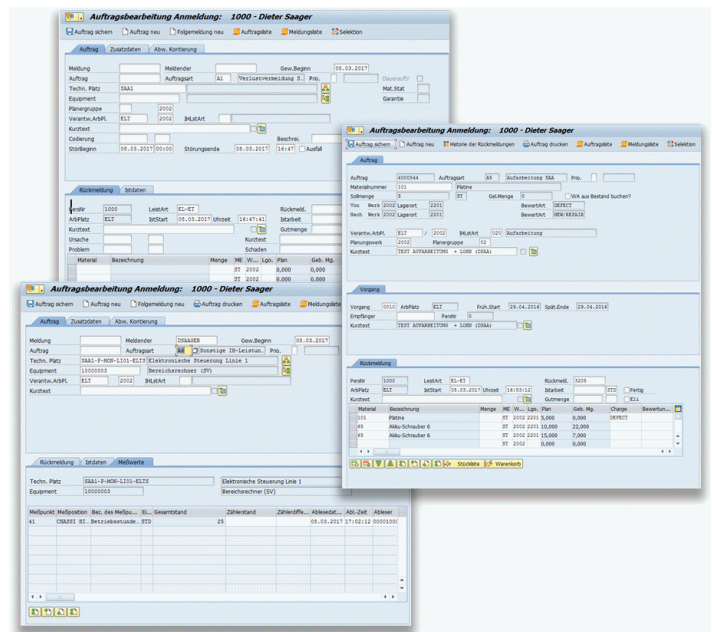

Weitere Informationen erhalten Sie von Saager Management Consultants Dieter Saager, Tel. 05105-7733909 bzw. dieter.saager@saager-mc.de