



## bi-tuned-ECO

### IH-Meldungs- und Auftragscockpit

Erweiterte Meldungs-, Auftrags- und Vorgangslisten für die Instandhaltung

**Das neue Release 2.7 ist verfügbar!**

Mit vielen neuen Funktionen in der All-In-One Oberfläche wird SAP PM noch einfacher. (Beispiel: Genehmigungsstatus)

[Lesen Sie die ausführliche Beschreibung!](#)

**Komplett aus einer Oberfläche: Erkennen + handeln + beobachten + auswerten.**

Dafür sorgt das kundenerprobte SAP-AddOn *bi-tuned-ECO*, das speziell für Meldende, IH-Planer und Meister in Betrieben entworfen wurde.

Das PM-Cockpit bietet die Grundlage für eine vertrauensvolle Zusammenarbeit zwischen Produktion und Instandhaltung:

**Auftragscockpit:** Zum schnellen Planen mit umfassender Übersicht und Entscheidungshilfen.

**Meldungscockpit:** Zur produktionsspezifischen Übersicht mit Informationen aus der Instandhaltung.

**Wer hier rot sieht, ist dem Problem bereits auf der Spur!**

Die Effizienz der IH-Organisation immer im Blick:

Bi-tuned: IH-Aufträge ändern ( 401 Zeilen )											
<span>Auftrag</span> <span>Vorgänge</span> <span>Meldungen</span> <span>Rückm</span> <span>Meldung</span> <span>Auftrag</span>											
A	*Bearbeitungsstatus	*Ter.Statu	*Genehmig.	*Fremdbear	*Mat.S...	*Garantie	*Zah.St...	*Dien...	Meldung	*AnwSt	Mel Auftrag
	Ticket Auftr.-Freigabe?	!							1001584	NEU	4002341
	Ticket in Planung	✓							1000631		4001347
	Ticket in Planung	✓	▲						1001619	NEU	4002352
	Ticket eingeplant	!			●				1000810		4001548
	Ticket eingeplant	✓							1001320	GEN	4002132
	Ticket eingeplant	✓	▲	✎	●				1001353	GEN	4002159
	Ticket eingeplant	✓	■						1001379		4002177
	Ticket eingeplant	✓			■				1001405	GEN	4002202
	Ticket eingeplant	✓	■						1001411	GEN	4002208
	Ticket eingeplant	!		●			●		1001415		4002219
	Ticket eingeplant	✓					●		1001416		4002220
	Ticket eingeplant	✓				■	●		1001429		4002300
	Ticket eingeplant	✓							1001439	GEN	4002213
	Ticket eingeplant	!							1001441		4002301
	Ticket eingeplant	!							1001447	NEU	4002244

- **Effektiv sehen:** Symbole fallen sofort ins Auge. Handeln Sie schon, während andere noch suchen und klicken
- **Viel mehr sehen:** Über 30 weitere Felder aus Meldung, Vorgang und Auftrag gegenüber dem Standard
- **Effizient handeln:** **Direkt bearbeiten:** Termine, Mitarbeiter-Zuordnungen, Rückmeldungen, WE Fremdleistung, Genehmigen, Massenänderung...
- **Immer aktuell:** Durch den zustellbaren Auto-Refresh wird in den Auftrags- und Meldungslisten jede Veränderung (z.B.: Wareneingang, Endrückmeldung ...) sofort sichtbar.
- **Online verfolgen:** Meldungseingang, Genehmigung, Bestellung, Materialverfügbarkeit, Wareneingang, Arbeitsfortschritt, Kosten, Abnahme...
- **All-In-One:** Intuitiv bedienbare Ausgangsbasis, ohne ständige Neu-Selektionen. Wer SAP kennt, wird staunen.

## Sehen: Die Statussymbole, Informationen auf den ersten Blick

Gewinnen Sie Zeit: Nur wo es rot ist, gibt es Probleme. Alles andere können Sie getrost liegen lassen!

- Bearbeitungsstatus:** Geplant? In Arbeit? Fertig? Abgenommen? Der Status ist aus den Systemstatus von Meldung und Auftrag zusammengesetzt. Definieren Sie die Kombinationen, Symbole und Texte selbst.
- Terminstatus:** Mit der kontinuierlichen *bi-tuned-ECO*-IST-Terminierung sehen Sie die Auswirkungen auf das Auftragsende. Sehen Sie per Doppelklick den kritischen Pfad mit allen Zeiten der betroffenen Vorgänge.
- Genehmigungsstatus **NEU**:** Ist die Arbeitsgenehmigung erfolgt? Springen Sie per Doppelklick in die Genehmigungserfassung.
- Fremdleistungsstatus:** Geplant? Bestellt? Teilgeliefert? Endgeliefert? (In der Vorgangsliste natürlich für jeden Vorgang).
- Materialstatus:** Sind alle Materialien rechtzeitig vorhanden? Sehen Sie per Doppelklick den aktuellen Stand beim Einkauf und im Lager.
- Garantiestatus:** Zeigt eine gültige Garantie am technischen Objekt an. Sehen Sie per Doppelklick den Gültigkeitszeitraum.
- Zählerstatus:** Wie ist der Zählerstand? Wer hat wann zuletzt abgelesen? Zeigt den Status eines Messpunktes am technischen Objekt an.

## Mehr sehen: Details auf Knopfdruck (Beispiele)

Doppelklick auf Status oder markieren Sie die gewünschten Aufträge und lassen Sie sich die Details zeigen:

- Vorgänge
- Genehmigungs-Details
- Kritische Pfade / Verursacher
- Belegfluss
- Rückmeldungen
- Garantie-Details
- Materialstatus-Details
- Messwert-Details
- Dienste zum Objekt
- Wollen Sie mehr wissen?  
[Folgen Sie dem Link am Ende der Seite.](#)

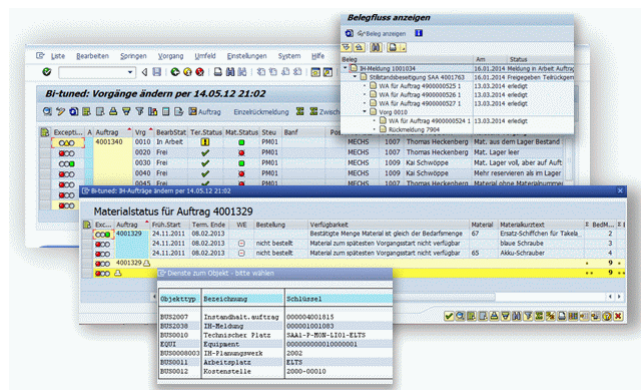

## Unmittelbar handeln: Direkte Funktionsaufrufe auf Knopfdruck (Beispiele)

Sie haben etwas entdeckt? Handeln Sie sofort, ohne ein neues Fenster aufzurufen und ohne neu zu selektieren!

- Abruf neuer Meldungen
- Aufträge anlegen / bearbeiten / genehmigen
- Termine ändern, andere Mitarbeiter zuordnen usw.
- Einzelrückmeldung
- Drucken
- Fremdleistung buchen
- Neu terminieren
- Massenänderung
- Wollen Sie mehr wissen?  
[Folgen Sie dem Link am Ende der Seite.](#)

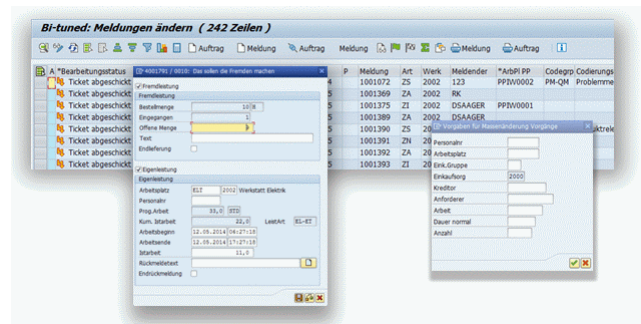

**Auswerten: Schnelle hierarchische Sichten dank zusätzlicher Felder: (Beispiele)**  
 Entdecken Sie völlig neue Auswertungen. Stellen Sie eigene Varianten zusammen.

- z.B.: Kostenstellen:** Zur Budget-Planung und Ist-Kontrolle aus unterschiedlichsten Gesichtswinkeln: Produktionsarbeitsplätzen, technischen Plätzen, Gewerken, Objektarten und vielem mehr.
- z.B.: Schadensursachen:** Sehen Sie die Kosten differenziert über Zeiträume, Auftragsarten, IH-Leistungsarten, Technische Objekte, Equipments, Kostenstellen, Produktionsarbeitsplätzen und vielem mehr.
- Wollen Sie mehr wissen?**  
 Folgen Sie dem Link am Ende der Seite.

Wählen Sie einfach ein schon vorgefertigtes Layout

Layout	Bezeichnung Layout	✓	✓	✓	✓
/ANALYSE 01	Kosten: Techn. Objekte - Fehlerursachen	✓	✓	✓	✓
/ANALYSE 02	Kosten: Kostenstelle - Techn. Objekt	✓	✓	✓	✓
/ANALYSE 03	Kosten: Prod.ArbPlatz - Fehlerursachen	✓	✓	✓	✓
/ANALYSE 04	Kosten: Fehlerursachen - Techn. Objekte	✓	✓	✓	✓
/ANALYSE 05	Kosten: Kostenstelle - Auftragsart - IHLArt	✓	✓	✓	✓
/ANALYSE 06	Kosten: Objektart-TechnObj-Fehlerurs.	✓	✓	✓	✓
/ADF-MONITOR	Auftragmonitor: Bearbeitungsstatus				

Weitere Informationen erhalten Sie von  
 Saager Management Consultants  
 Dieter Saager, Tel. 05105-7733909 bzw.  
[dieter.saager@saager-mc.de](mailto:dieter.saager@saager-mc.de)